

SH 154

Variante C

Classic-Line

- Fußbodenheizung mit 5 elektromechanischen Reglern
- teilw. Schallschutzfenster SSK III
- alle Fenster mit zusätzlicher Pilzkopfverriegelung
- Wärmepumpe Atec Total 9 EL.BH
- Innentüren Stil: "Como C2"

Wohn- und Nutzfläche 84,67 qm  
 Wohnflächenberechnung nach WoFIV 75,61 qm

Datum (letzte Änderung)

SCAN HAUS Marlow  
 Carl - Kossow - Straße \* 18337 Marlow \* Tel. (038221) 400-0 \* Fax 400-40

Bauvorhaben: Scan Haus Typ SH 154  
 Bauherr: Familie Henne  
 Bauort: Linnich-Weiz  
 K.Nr.: 13201  
 Datum: 19.06.2013  
 Maßstab: 1:50

SCAN HAUS Marlow  
 Bez.: Grundriss EG  
 Blatt-Nr.:

Alle Öffnungsmaße sind Rohbau-Maße. BRH bzw. Türhöhen beziehen sich auf OK Estrich.  
 Die Bezugshöhen zum Gelände sind örtlich zwischen der bauausführenden Firma, sowie dem Bauherrn abzustimmen.  
 Die Zeichnung ist Urheberrechtlich geschützt, Vervielfältigung ist nur mit Genehmigung des Urhebers erlaubt.



Bauvorhaben: Scan Haus Typ SH 154

Bauherr: Familie Henne

Bauort: Linnich-Weiz

K.Nr.: 13201

Datum: 19.06.2013

Maßstab: 1:50

Bez.: Grundriss EG

Blatt-Nr.:

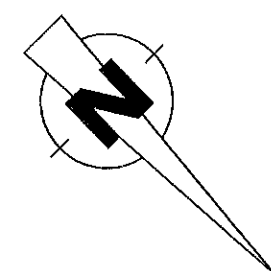
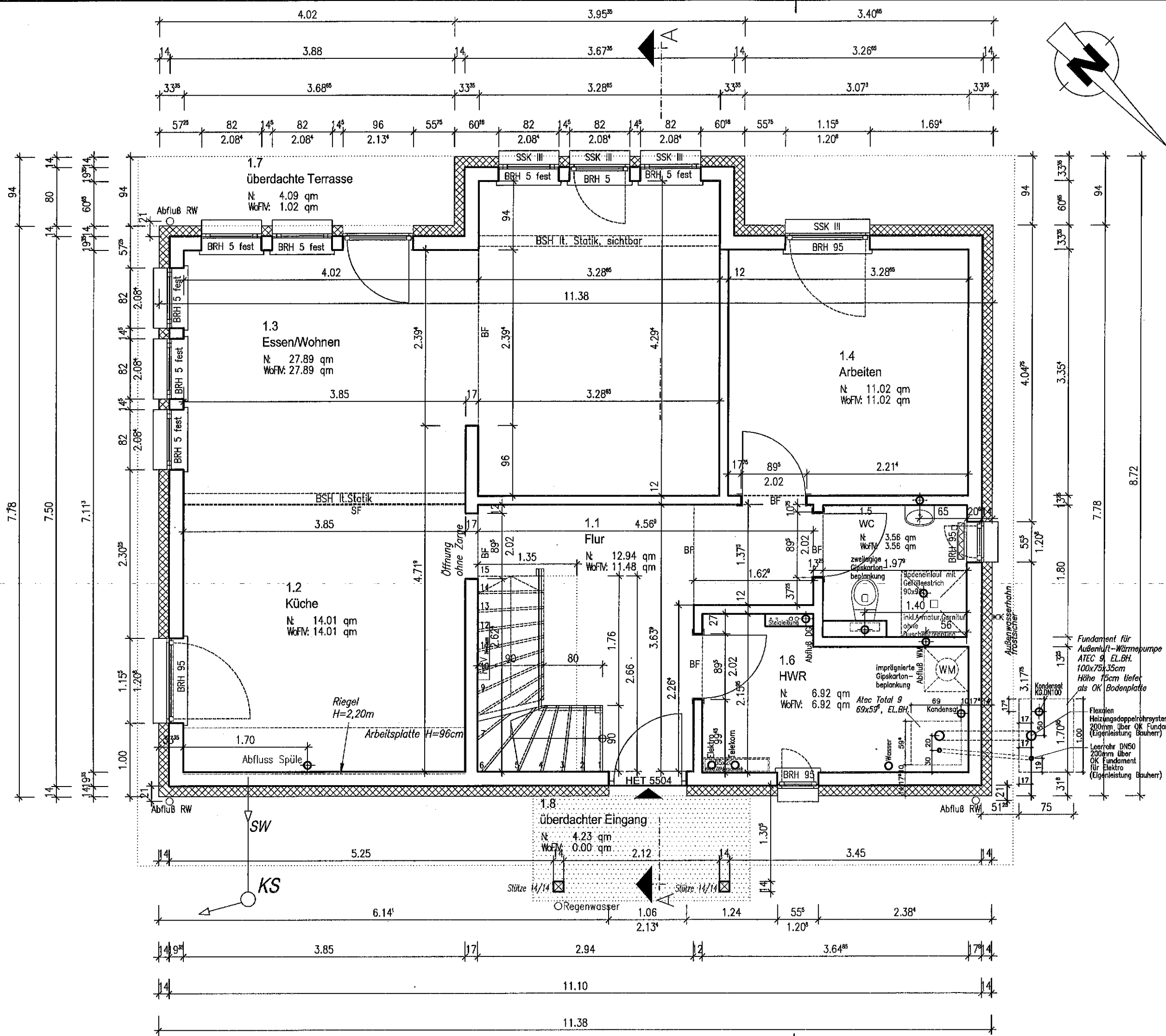

SH 154

Variante C

**Classic-Line**

- Fußbodenheizung mit 4 elektromechanischen Reglern
- teilw. Schallschutzfenster SSK III

-Innentüren Stil: "Como C2"

Wohn- und Nutzfläche 67,82 qm  
 Wohnflächenberechnung nach WoFV 52,43 qm

Datum (letzte Änderung)

Bez.: Grundriss DG  
 Blatt-Nr.:

**SCAN HAUS Marlow**

Carl - Kossow - Straße \* 18337 Marlow \* Tel. (038221) 400-0 \* Fax 400-40

Bauvorhaben: Scan Haus Typ SH 154

Bauherr: Familie Henne

Bauort: Linnich-Welz K.Nr.: 13201

Bez.: Grundriss DG

Bearbeiter: St.Aulerich

Datum: 19.06.2013 Maßstab: 1:50

Blatt-Nr.:



Alle Öffnungsmaße sind Rohbau-Maße. BRH bzw. Türhöhen beziehen sich auf OK Estrich.  
 Die Bezugshöhen zum Gelände sind örtlich zwischen der bauausführenden Firma, sowie dem Bauherrn abzustimmen.  
 Die Zeichnung ist Urheberrechtlich geschützt, Vervielfältigung ist nur mit Genehmigung des Urhebers erlaubt.

Außenmaße Ständerwerk Erdgeschoss

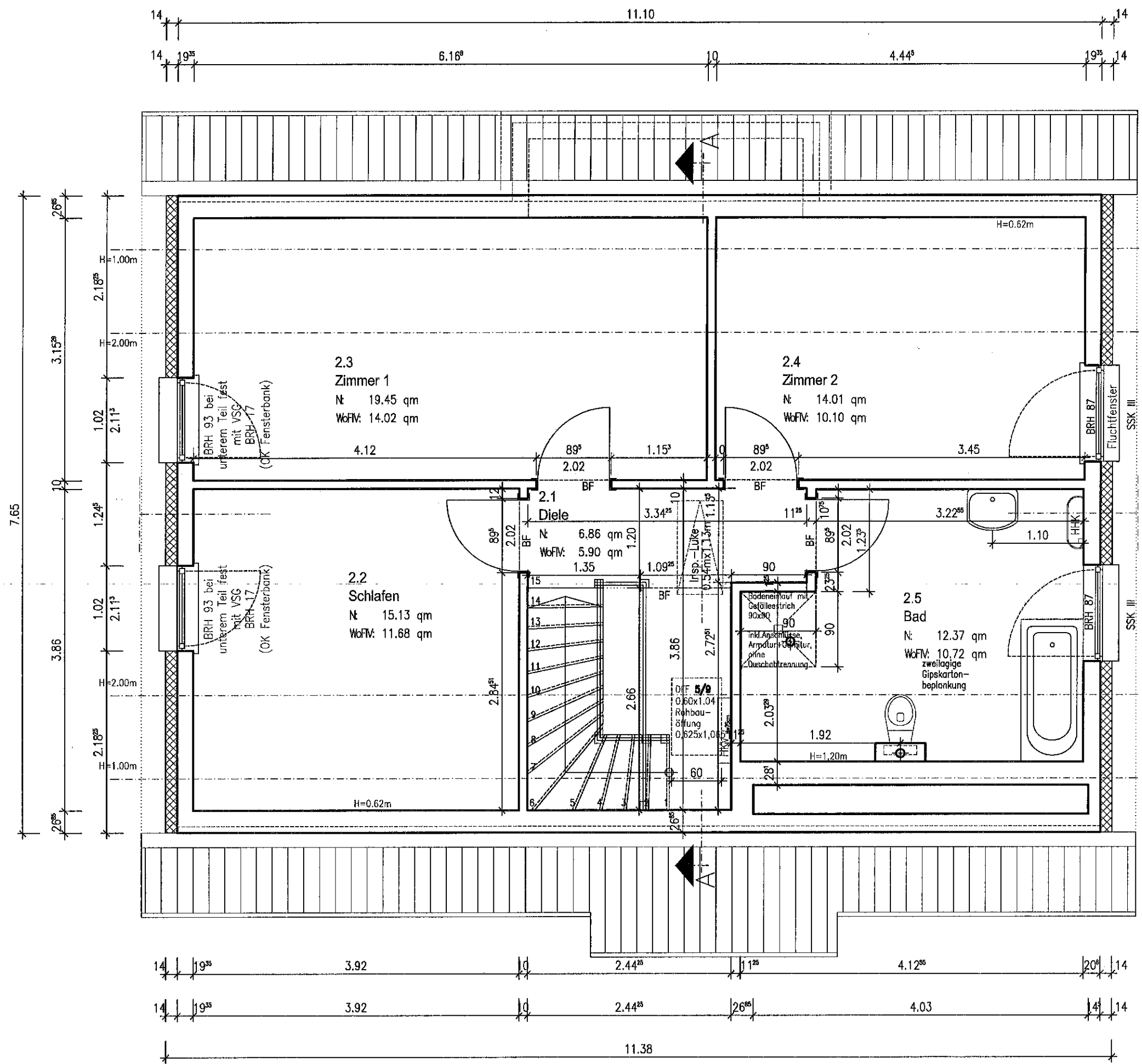
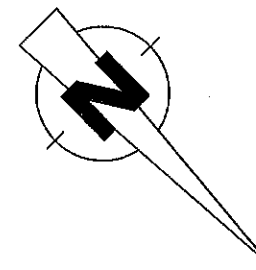

# SCHNITT A-A

SH 154

Variante C

**Classic-Line**

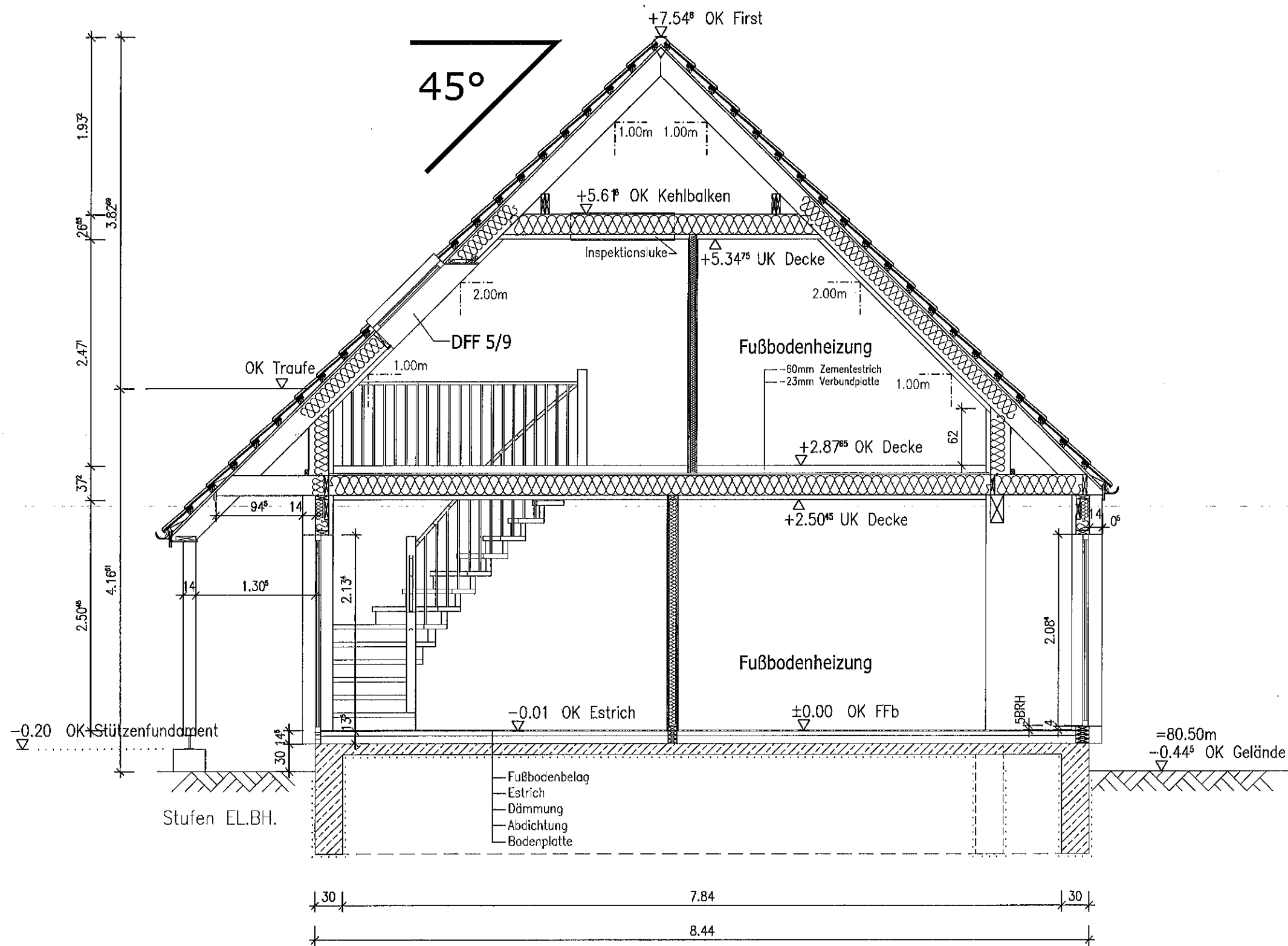

<p>Die Frostschürze und die Austrittshöhen der Versorgungsleitungen sind in Abstimmung mit dem Bodenplattenbauer frostsicher auszuführen. Die Mehrkosten trägt der Bauherr.                  Die Abmessungen der Bodenplatte und der Frostschürze ergeben sich aus der statischen Berechnung.                  Die vorhandene Abbildung kann sich in Dimension, Abmessung durch statische Vorgaben ändern.                  Die Bezugshöhen zum Gelände sind örtlich zwischen der bauausführenden Firma, sowie dem Bauherrn abzustimmen.                  Die Zeichnung ist Urheberrechtlich geschützt. Vervielfältigung ist nur mit Genehmigung des Urhebers erlaubt.</p>	
<p>Datum (letzte Änderung)</p>	
<p><b>SCAN HAUS Marlow</b></p>	
<p>Carl - Kossov - Straße * 18337 Marlow * Tel. (038221) 400-0 * Fax 400-40</p>	
<p>Bauvorhaben: Scan Haus Typ SH 154</p>	<p>Bez.: Schnitt A-A</p>
<p>Bauherr: Familie Henne</p>	<p>K.Nr.: 13201</p>
<p>Bearbeiter: St.Auerich</p>	<p>Datum: 19.06.2013 Maßstab: 1:50 Blatt-Nr.:</p>

SH 154

Variante C

**Classic-Line**

ANSICHT NORD-OST

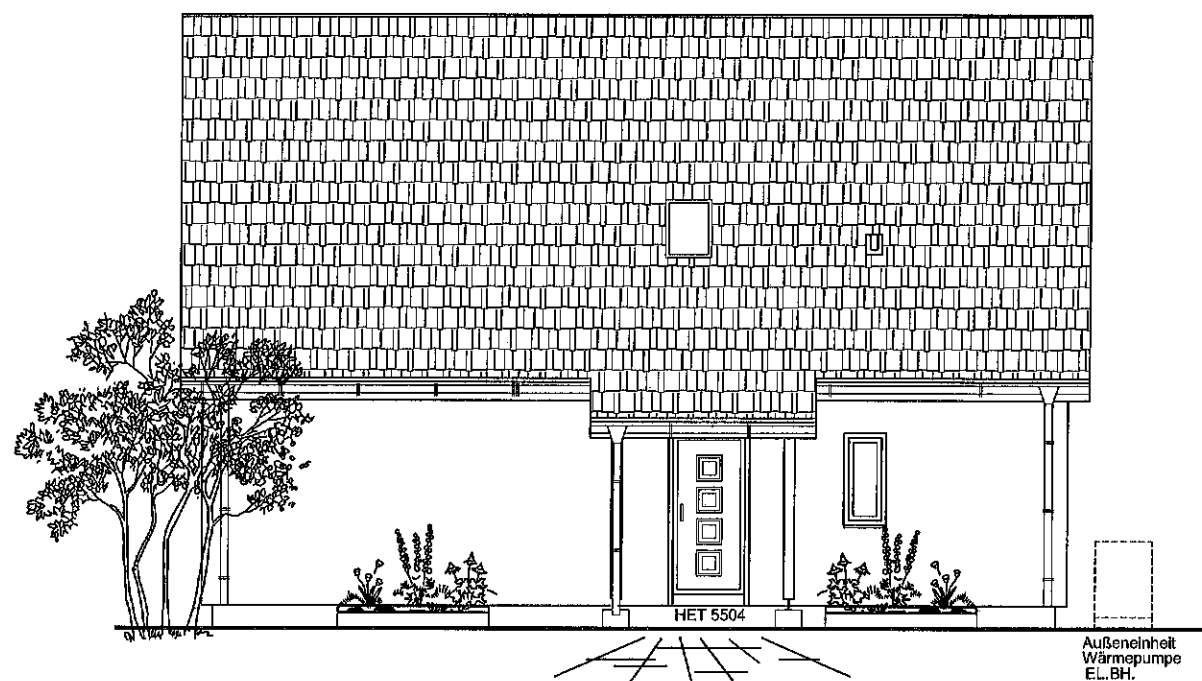

ANSICHT SÜD-OST

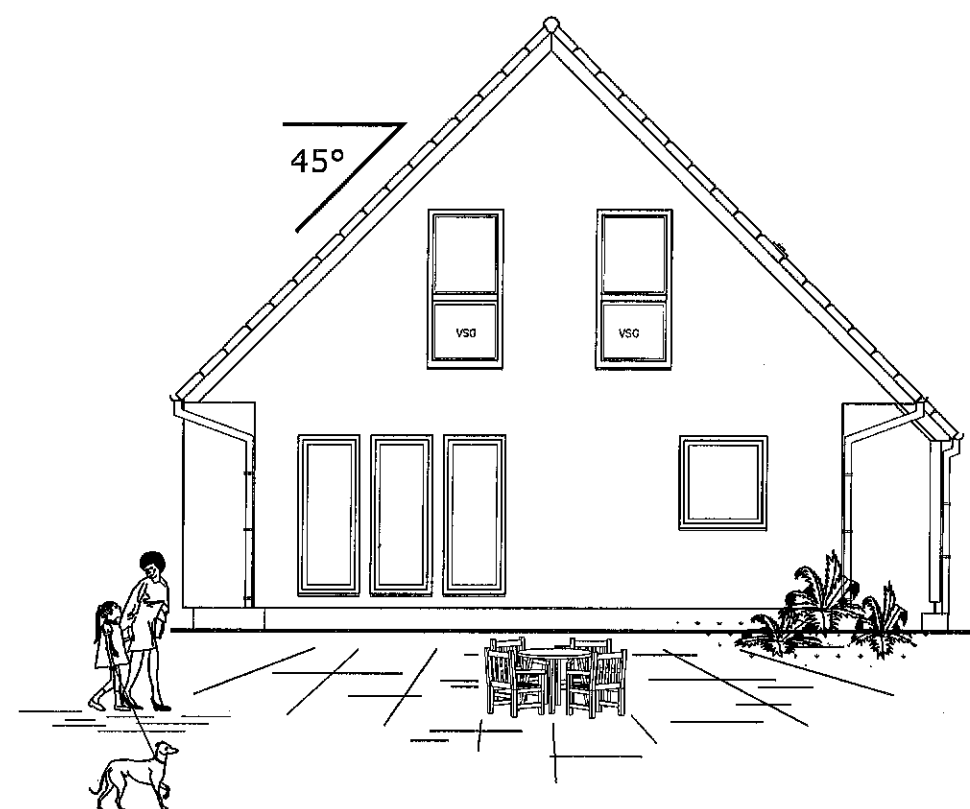

ANSICHT SÜD-WEST

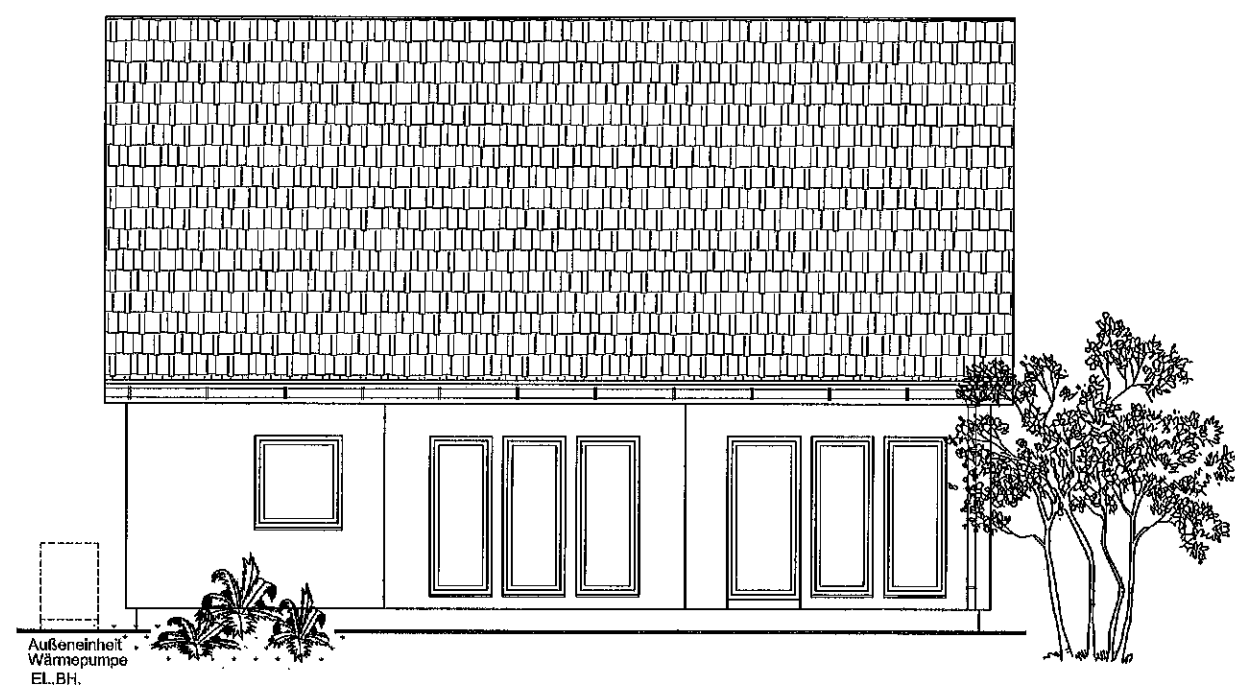

ANSICHT NORD-WEST

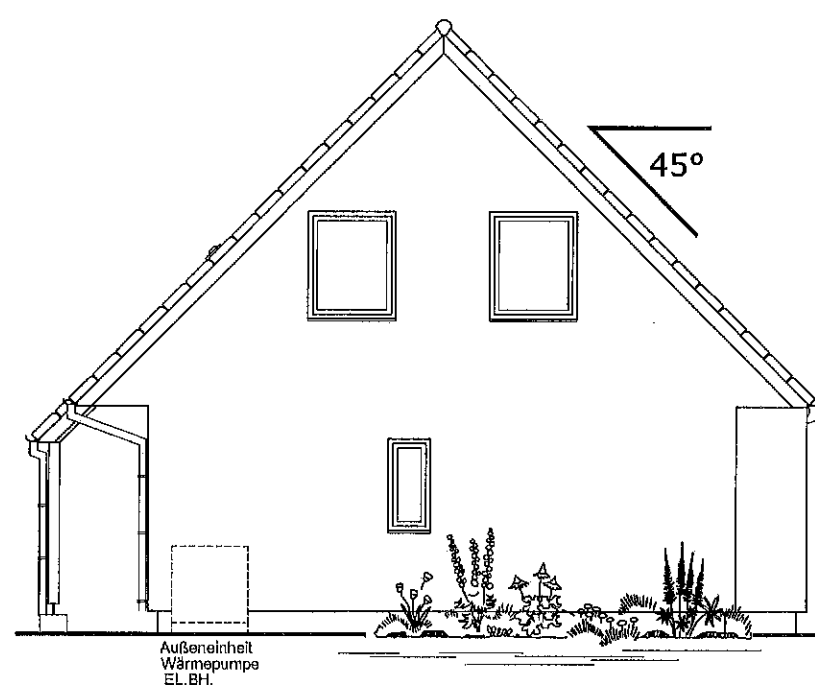

Datum (letzte Änderung)	
 <b>SCAN HAUS Marlow</b> Carl - Kossow - Straße * 18337 Marlow * Tel. (038221) 400-0 * Fax 400-40	Bauvorhaben: Scan Haus Typ SH 154 Bauherr: Familie Henne Bearbeiter: St.Aulerich
	Bez.: Ansichten Blatt-Nr.: K.Nr.: 13201 Datum: 19.06.2013 Maßstab: 1:100

Die Bezugshöhen zum Gelände sind örtlich zwischen der bauausführenden Firma, sowie dem Bauherrn abzustimmen.  
 Die Zeichnung ist Urheberrechtlich geschützt. Vervielfältigung ist nur mit Genehmigung des Urhebers erlaubt.