

SH 154

Variante C

Classic-Line

FBH m. 5 Regler.

Wohn- und Nutzfläche 84,54 qm
Wohnflächenberechnung nach II.BV 77,52 qm

Datum (letzte Änderung)

Bez.: Grundriss EG
K.Nr.:
Blatt-Nr.:

Bauort:
Datum: 09.11.2011
Maßstab: 1:50

Bauherr:
Bearbeiter:

SCAN HAUS Marlow
Carl - Kossow - Straße * 18337 Marlow * Tel. (038221) 400-0 * Fax 400-40

Bauvorhaben: Scan Haus Typ SH 154
Bauherr: Scan Haus Typ SH 154
Bearbeiter: J. Meier

Alle Öffnungsmaße sind Rohbau-Maße. BRH bzw. Türhöhen beziehen sich auf OK Estrich.
Die Bezugshöhen zum Gelände sind örtlich zwischen der bauausführenden Firma, sowie dem Bauherrn abzustimmen.
Die Zeichnung ist Urheberrechtlich geschützt. Vervielfältigung ist nur mit Genehmigung des Urhebers erlaubt.

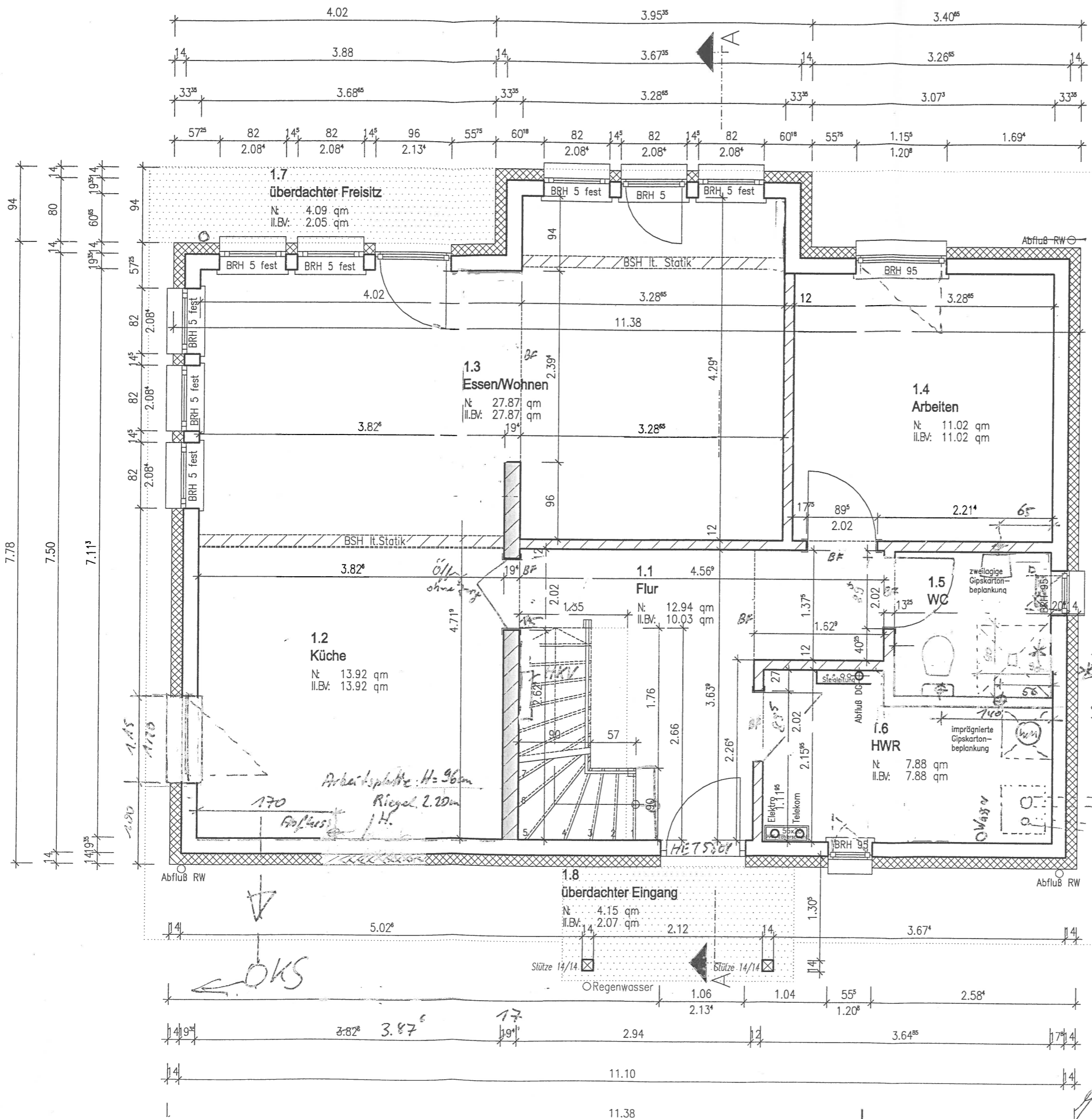

*Bohnenlauf in *Spalte* erhalten inkl. Anstrich. Grundriss ohne Beschädigung.*
WP inkl. Fußboden, EL BH.

J. Meier